

Sii be-ne - det - to, Si - gno - re Dio d'I - sra - e - le, no - stro Pa - dre o - ra e

sem - pre.

*Primo Notata*

MN

Ti lo - dia - mo, Si - - gno - - re,  
dia - mo glo - rial tuo No - - me.

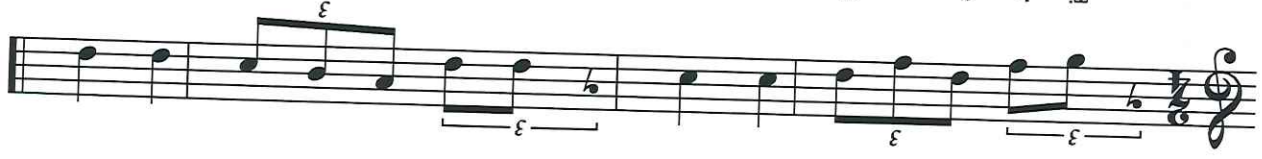

MN

Seemala oripota

lo - dee - di glo - ria nei se - co - li.

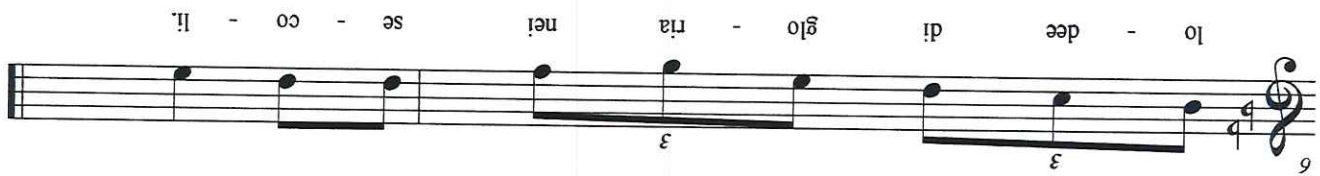

Be - ne - Pa - dre, col Fi - glioe lo Spi - ri - to San - to, de - gno di



- MM

Zoster n. 100/10

Tut - ta la ter - ra tia - do - ri, o Di - o, ein - neg - gial tuo No - me oAl - tis - mo.



MM

Quoniam natus est



po - po - li - le su - e me - ra - vi - glie.



Lo - da - teil Si - gno - re, in - vo - ca - teil suo No - me, ma - ni - fe - sta - te trai

MUN

Quintus Mephor